



Istituto d'Istruzione Superiore "Vincenzo Capirola"

Piazza C. Battisti, 7/8 - 25024 Leno (BS)
Tel +39-030906539 - 0309038588 - Fax +39-0309038061
info@capirola.com - bsis00900x@istruzione.it - bsis00900x@pec.istruzione.it

Sezione Associata: Via Caravaggio, 10 - 25016 Ghedi (BS)
Tel +39-030901700 - 0309050031 - Fax +39-0309059077
liceoghedi@capirola.com



Codice Meccanografico: BSIS00900X

Sito Web: www.istitutocapirola.gov.it

Cod. Fisc. e Part. IVA: 97000580171

CIRC. N° 485			DESTINATARI			PUBBLICAZIONE	
			Docenti	Tutti	X	Albo (registri)	X
DATA: 19/04/2018			Famiglie	Classe/i:		Atti	X
				Tutti		Web	X
LENO X	GHEDI X	N° pagine: 2	Studenti	Tutti (1 per classe)		Sigla emittente:AA/bg	
				Classe/i:			
			Personale Ata				
OGGETTO: ADOZIONE LIBRI DI TESTO PER L'ANNO SCOLASTICO 2018-2019							

Si informa che **a partire da lunedì 23 aprile 2018 fino alla mattina del consiglio di classe e comunque non oltre sabato 12 maggio 2018** sarà possibile inserire le proposte di adozione per il prossimo anno scolastico, per le classi attualmente assegnate (per le classi di nuova formazione l'adozione spetta normalmente ai docenti del Consiglio della classe inferiore, salvo diverse indicazioni). Il programma (icona "LibriTesto" sul Desktop) è presente, come sempre, sui PC Windows delle sale insegnanti (*vedi note operative specifiche allegate*). Le credenziali di accesso saranno inviate per email.

Si prega di rispettare i tempi previsti, così da permettere la valutazione delle adozioni e dei tetti di spesa durante i Consigli di cl. di maggio.

- E' indispensabile **che classi parallele adottino TESTI IDENTICI per la stessa disciplina.**
- Per ogni **nuova adozione (anche se è una nuova edizione)** occorre inoltre compilare una breve **motivazione** (c'è anche predefinita nel programma). Essendo la scelta effettuata per le future classi a.s. 2018/2019, per evitare disguidi, si consiglia di consultare i colleghi della classe inferiore per valutare eventuali adozioni a scorrimento e/o provenienti da classi articolate attuali.
- **I testi consigliati** possono essere indicati dal Collegio docenti **solo se** rivestono carattere monografico o di approfondimento. Rientrano tra i testi consigliati anche singoli contenuti digitali integrativi salvo loro adozione in forma disgiunta dal libro di testo (art. 6 legge 128/2013).

Per qualsivoglia altra indicazione o dubbio si rimanda alla nota MIUR N. 5571 del 29/03/2018

N.B. NELLE CLASSI DI NUOVA FORMAZIONE E NELLE CLASSI GIA' ESISTENTI (MA CON LINGUE NUOVE A SCORRIMENTO) I CODICI DEI LIBRI SONO INSERITI SOLO PER MOTIVI TECNICI E VANNO CONTROLLATI E/O VARIATI DAI DOCENTI INTERESSATI.

Si ricorda infine che il nostro istituto aderisce al progetto **Book in Progress** (per informazioni e chiarimenti, rivolgersi al prof. Bertolucci Nicola del Liceo di Ghedi < bertolucci.nicola@capirola.com >). Su tale piattaforma è possibile consultare ed eventualmente adottare testi prodotti dai docenti aderenti alla rete di scuole collegate al progetto.

N.B. Per conoscere i dati esatti dei testi è consigliabile consultare il sito <http://www.adozioniaie.it/>, abilitarsi e registrarsi.

Si ringrazia per la collaborazione

IL DIRIGENTE SCOLASTICO
Prof.ssa Ermelina Ravelli

FAQ LIBRI DI TESTO

ACCESSO

- 1. Posso accedere da casa alle adozioni via web?**
NO. Al momento è possibile solo dai PC fissi della sala Docenti, icona LIBRITESTO sul desktop.
- 2. Come faccio ad entrare visto che non ricordo la password?**
Dovreste aver ricevuto una comunicazione via email con l'indicazione della password per ciascuna sede in cui operate. Controllate anche nello spam. In caso di necessità rivolgersi in Segreteria Docenti. La password è la stessa già utilizzata per altri applicativi (es. leFP).
- 3. All'avvio, mi compare la seguente finestra con il messaggio sotto riportato: cosa fare?**

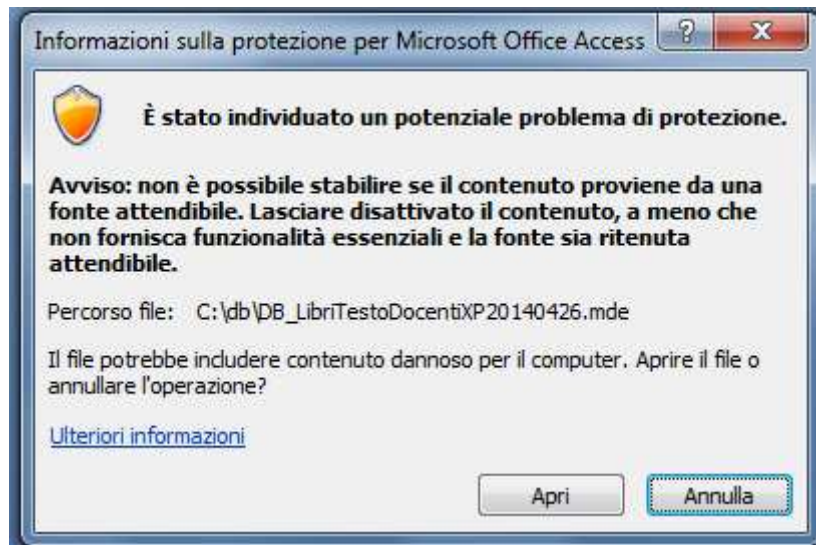

E' un messaggio normale per le nuove versioni di Access: cliccare su 'Apri' e proseguire senza problemi.

4. SEDE DI GHEDI: mi appare il seguente messaggio dai PC dove entro come Docente. Cosa devo fare?

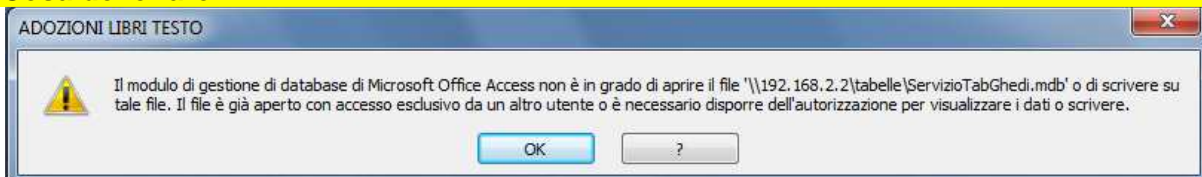

Accade questo perché non ci si è autenticati.

Occorre fare le seguenti azioni:

- Cliccare sull'icona del desktop "**SERVER DOCENTI**" (o altro simile es. Area comune)
- Autenticarsi con le credenziali di rete per l'accesso ai PC (in genere cognome.nome)
- Avviare il programma dei libri di testo solo in seguito all'esito positivo delle precedenti azioni

Per ogni esigenza rivolgersi in Segreteria Docenti (sig. Giovanni per Leno, sig.ra Maria per Ghedi)