

Avvertenze per l'accesso ai locali

Gli esami si svolgeranno presso i locali individuati in ciascuna sede, come di seguito specificato, **rispettando il protocollo di sicurezza** (igienizzazione delle mani, distanziamento, uso della mascherina ecc.). Ciascun studente avrà con sé un **documento di riconoscimento valido** e l'occorrente per lo svolgimento dell'esame (**penne**, matite, gomme, righello, compasso).

Appena terminata la prova, gli studenti seguiranno le indicazioni degli esaminatori e dei collaboratori scolastici al piano in modo da evitare assembramenti o disturbo al regolare svolgimento in altri locali.

SEDE DI GHEDI

L'aula utilizzata per gli esami è quella di **Biologia** nel seminterrato con eventuale altro spazio nella zona limitrofa. L'accesso sarà dall'ingresso principale alla sede.

SEDE DI LENO

Le aule per gli esami sono collocate al piano rialzato del plesso denominato **Ala Nuova**: i docenti e gli studenti accederanno da **Via Marconi 13**, nuova apertura posta tra la palazzina e l'ala nuova (v. figura)

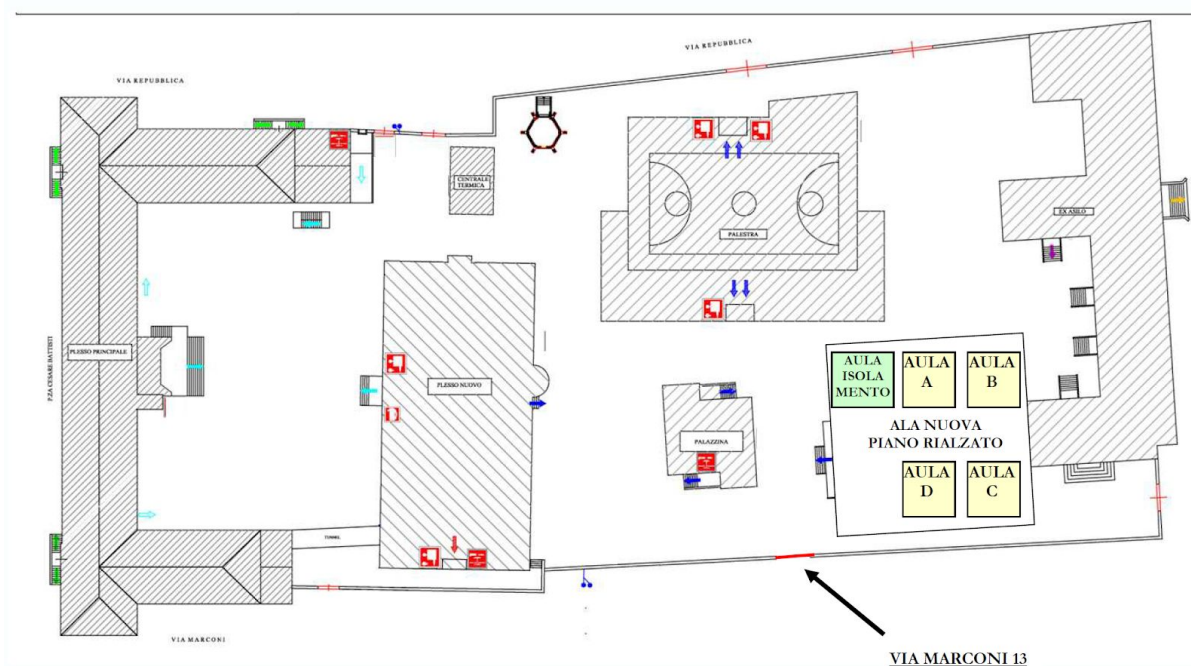

I banchi, così come disposti, non potranno essere rimossi né spostati. La posizione di ogni banco sarà contrassegnata da un'apposita bollinatura sul pavimento.

La prima aula, ubicata nel salone al piano rialzato lato ovest, è destinata ad accogliere e isolare i soggetti che dovessero manifestare eventuale sintomatologia respiratoria e/o febbre.

I docenti che si recheranno presso la segreteria Alunni per ritirare la modulistica, utilizzeranno il cortile interno della scuola e accederanno dalla scalinata del Plesso Principale