

Circolare n. **378** del **20 giugno 2022**

Sede:  Leno  Ghedi  
 Docenti  Famiglie  Studenti  Personale ATA  
Classe/i: ammessi delle classi 5 - 4F LSQ

**Oggetto: Svolgimento dell'Esame di Stato 2021/2022**

Gli studenti delle classi Quinte e della classe 4F LSQ ammessi all'Esame di Stato sono convocati per le prove scritte nei giorni:

**Mercoledì 22 Giugno 2022 ore 08.00 – (prima prova scritta)**

**Giovedì 23 Giugno 2022 ore 08.00 – (seconda prova scritta)**

secondo gli accessi diversificati riportati in allegato.

Si ricorda di presentarsi:

- muniti di documento di identità valido;
- muniti del materiale necessario per lo svolgimento delle prove (penne, dizionari propri, altro materiale specifico consentito per le varie prove). L'Istituto metterà a disposizione solo fogli di protocollo timbrati e vistati e non fornirà in prestito comune alcun materiale;
- vestiti con abiti consoni;
- provvisti di mascherina chirurgica o FFP2, da utilizzare qualora le distanze interpersonali non siano sufficienti.

A tal proposito, il Ministero dell'Istruzione ha emanato la nota [“Esami di Stato 2022 del primo e del secondo ciclo di istruzione – misure precauzionali”](#), nella quale si evidenzia che *“l'utilizzo dei dispositivi di protezione delle vie respiratorie è raccomandabile in alcune circostanze quali, ad esempio, l'impossibilità di garantire il distanziamento interpersonale di almeno un metro. In ogni caso, resta inteso che, di regola, al fine di favorire il processo comunicativo e relazionale, il candidato sostiene il colloquio senza la mascherina”*.

Poiché gli spazi in cui si svolgeranno le prove garantiscono una distanza interpersonale sufficiente, ma spesso superiore di poco al metro, e considerato l'andamento dei contagi negli

ultimi giorni, potrà essere utile indossare comunque i dispositivi di protezione, vista la prolungata permanenza nel medesimo spazio e l'importanza di un sereno prosieguo del vostro Esame. Ricordo altresì, per completezza d'informazione, che il nostro [Protocollo interno di regolamentazione delle misure per il contrasto e il contenimento della diffusione del virus Covid-19](#) prevedeva l'uso delle mascherine per tutto l'anno scolastico.

**NOTA BENE:** è **assolutamente vietato**, nei giorni delle prove scritte, utilizzare a scuola **telefoni cellulari, *smartphone* di qualsiasi tipo, dispositivi di qualsiasi natura e tipologia in grado di consultare *file*, di inviare fotografie e immagini, nonché apparecchiature a luce infrarossa o ultravioletta di ogni genere, fatte salve le calcolatrici scientifiche e/o grafiche** elencate nelle [note MI n. 5641 del 30 marzo 2018, n. 7382 del 27 aprile 2018, n. 17905 del 17 ottobre 2018](#) e [n. 7673 del 25 marzo 2022](#).

E' altresì **vietato** l'uso di **apparecchiature elettroniche portatili** di tipo palmare o ***personal computer*** portatili di qualsiasi genere in grado di collegarsi all'esterno degli edifici scolastici tramite connessioni *wireless*, comunemente diffusi nelle scuole, o alla normale rete telefonica con qualsiasi protocollo.

Presidenti e commissari hanno il compito di vigilare sul rispetto di tali divieti, per evitare episodi che risulterebbero gravemente penalizzanti per gli stessi candidati (cioè **comporterebbero l'esclusione immediata da tutte le prove previste dall'Esame**).

Si suggerisce inoltre, data la lunga durata delle prove, di portarsi qualcosa da mangiare e da bere: non è solitamente consentito lasciare l'Istituto prima che siano trascorse 3 ore dalla consegna delle tracce.

All'ingresso della scuola sono state predisposte apposite **bacheche** dove gli studenti troveranno le **comunicazioni delle rispettive Commissioni** in merito allo svolgimento degli esami (calendari, orario convocazione e durata della seconda prova, esiti prove scritte, convocazioni per il colloquio, esiti finali, ecc.): si prega di consultarle regolarmente.

Grazie per l'attenzione e la collaborazione.

È un appuntamento molto importante, per molti di voi la prima *svolta* nella vita: vi auguro di cuore che questo passaggio finale possa essere il degno coronamento del vostro percorso al Capirola.

Buon Esame a tutti!

IL DIRIGENTE SCOLASTICO  
Gianmarco Martelloni

*Firmato digitalmente ai sensi del Codice dell'Amministrazione digitale e norme ad esso connesse*

## ALLEGATO 1 - Accessi e stazionamenti sede di Leno

Per le giornate delle sole prove scritte i candidati entreranno in istituto secondo due accessi principali e stazioneranno evitando assembramenti nelle due aree esterne individuate in attesa che vengano chiamati dai commissari per sistemarsi nella propria aula d'esame:

- Accesso principale da Via Marconi e stazionamento nel cortile "circolare" interno (**Zona1**) per le classi: **5A AFM - 5B AFM - 5A TUR - 5B TUR - 5A SCO - 5A SERALE**

Al termine delle prove queste classi usciranno dagli accessi laterali di piazza Battisti (indicati dal colore GIALLO e ARANCIO)

- Accesso dal retro dal cancello in via Repubblica (vicino alla Palestra) e stazionamento presso la **Zona 2** (lo spazio compreso fra il plesso principale e la Palazzina rosa, usualmente destinato per il parcheggio auto il martedì) per le classi:

**5A CAT - 5B CAT - 5A RIM - 5A SIA - 5AB LSC - 5A LLG - 5B LLG.**

Al termine delle prove queste classi usciranno dall'ex-asilo (via XXV aprile - zona Poste - colore BLU) e dall'ingresso principale di via Marconi (colore FUCSIA)

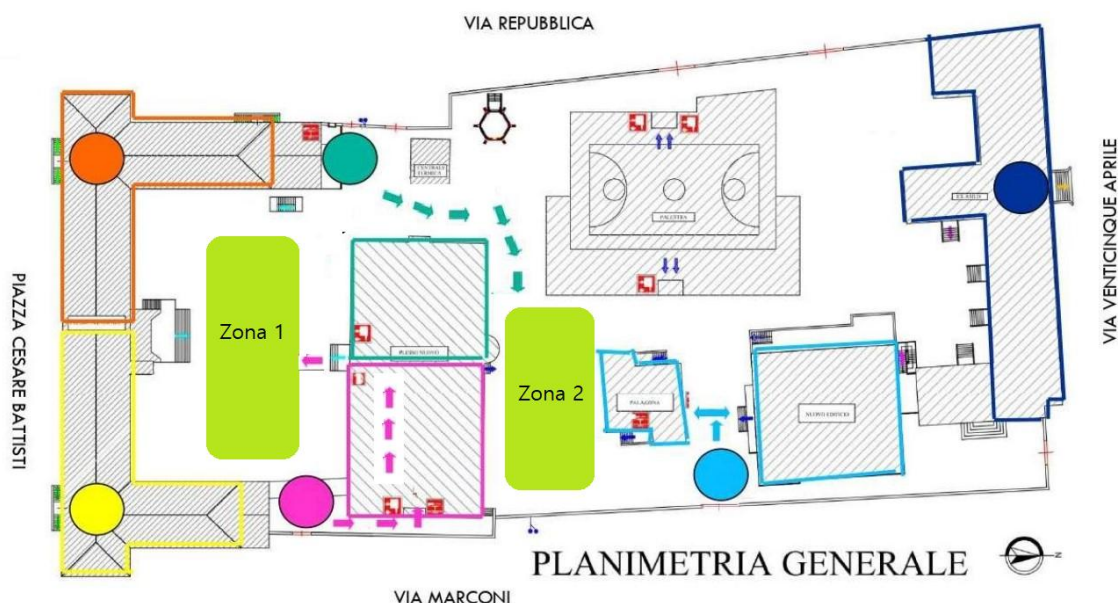

Salvo diversa indicazione, per i **colloqui orali** i candidati accederanno e usciranno dai seguenti ingressi a seconda che l'aula della commissione sia localizzata nell'ala nuova o nell'ex-asilo:

- Ingresso principale di via Marconi per le classi: **5AB LSC - 5A LLG - 5B LLG - 5A AFM - 5B AFM - 5A TUR - 5B TUR - 5A SCO - 5A SERALE**
- Ingresso di via XXV Aprile per le classi: **5A CAT - 5B CAT - 5A RIM - 5A SIA**

Portare sempre con sé un documento di identità valido.

## ALLEGATO 2 - Accessi e stazionamenti sede di Ghedi

Per le giornate delle sole prove scritte i candidati entreranno in istituto secondo due accessi principali e stazioneranno evitando assembramenti nelle due aree esterne individuate in attesa che vengano chiamati dai commissari per sistemarsi nella propria aula d'esame:

- Ingresso principale zona **BLU** con stazionamento nello spazio interno antistante la porta d'accesso per le classi: **5A LSA - 5C LES - 5G LSU - 5B SSS**
- Ingresso passo carraio zona **GIALLA** con stazionamento sotto il portico per le classi: **5A SSS - 5C SSS - 5E LSU - 4F LSQ**

L'uscita al termine delle prove avverrà per i medesimi punti di accesso.

Salvo diversa indicazione, per i **colloqui orali** i candidati accederanno e usciranno dai medesimi ingressi. Portare sempre con sé un documento di identità valido.

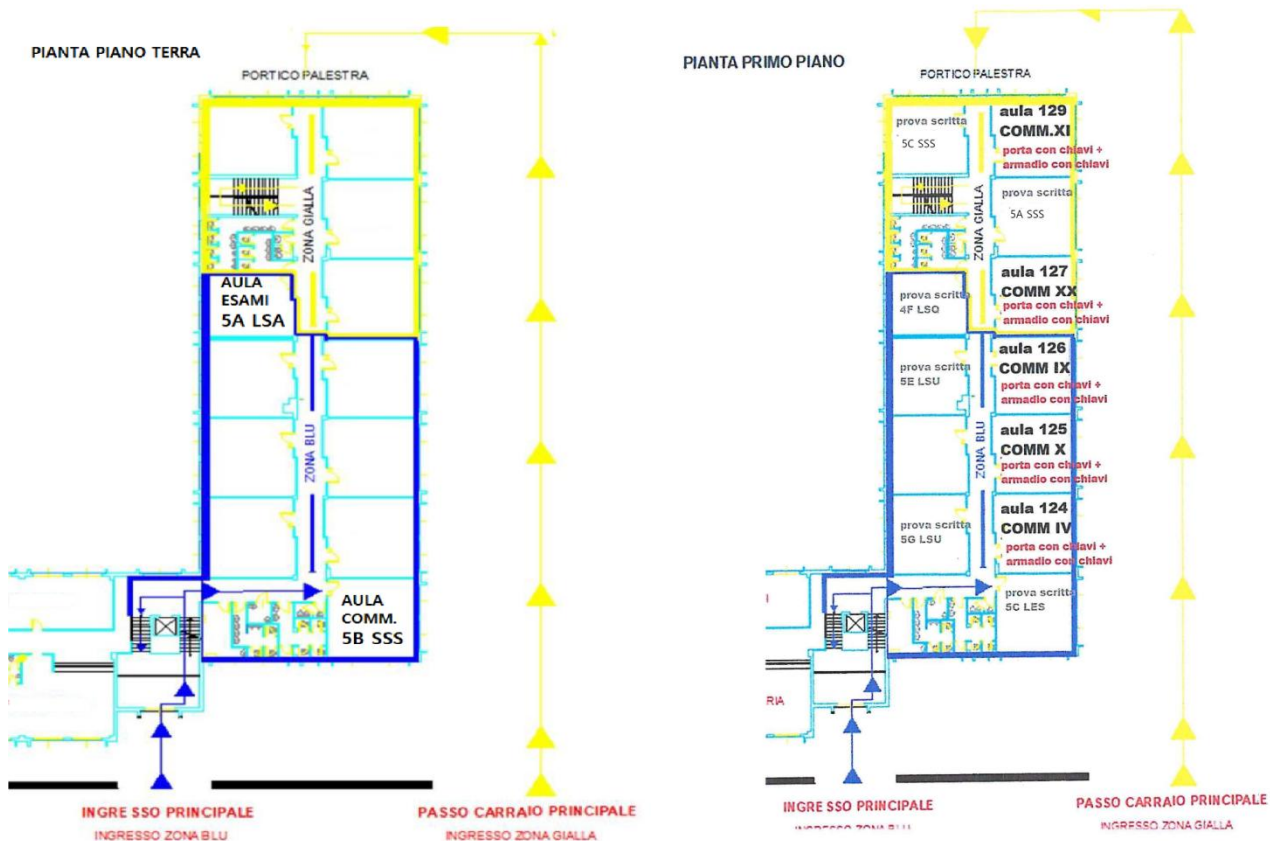

Responsabile: Gianmarco Martelloni

Referente FLP / Ufficio Affari Generali / Telefono: 030906539 int 213 / Mail: [lapadula.francesca@capirola.com](mailto:lapadula.francesca@capirola.com)